SANTÉ AU TRAVAIL 72

AGIR ENSEMBLE SUR **LE RISQUE CHIMIQUE**

89%
des entreprises utilisent des produits chimiques*

- → **QUELS SONT LES EFFETS SUR LA SANTÉ ?**
- → **COMMENT ÉVALUER LES RISQUES ET LES DIMINUER ?**
- → **COMMENT METTRE EN PLACE UN PLAN D'ACTIONS ?**
- → **COMMENT TRACER LES EXPOSITIONS ?**

*Enquête INRS / IFOP menée auprès d'entreprises de moins de 50 salariés - 11/2012

QU'EST-CE QU'UN PRODUIT CHIMIQUE ?

- **Substance pure :** acétone, formaldéhyde, soude caustique...
- **Mélange :** eau de javel, peintures, white-spirit...
- **Produit généré par des procédés ou activités :** fumées de soudage, poussières de bois, fibres (amiante, fibre de verre, Fibre Céramique Réfractaire (FCR)...)

CONSTAT

89%
des entreprises utilisent des produits chimiques

3%
sont engagées dans une démarche d'évaluation*

53 %
→ N'ont pas conscience de l'utilisation

60 %
→ Considèrent les produits comme non dangereux

27 %
→ Ne conservent aucune FDS* des produits utilisés

66 %
→ Ont connaissance de l'obligation d'évaluation

41 %
→ N'ont pas de liste des produits utilisés

*Enquête INRS / IFOP menée auprès d'entreprises de moins de 50 salariés - 11/2012

* FDS : Fiche de données de sécurité

POURQUOI FAIRE APPEL à Santé au Travail 72 ?

CONTEXTE RÉGLEMENTAIRE EN CONSTANTE ÉVOLUTION...

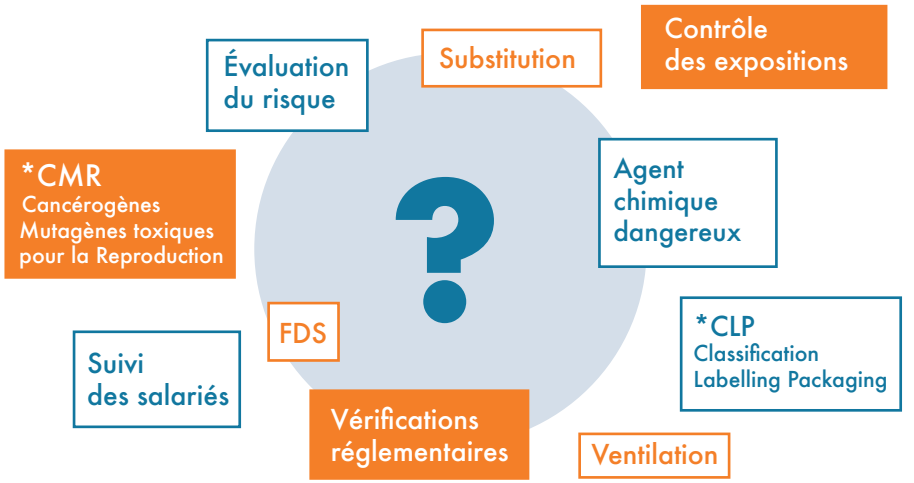

...NÉCESSITANT LA MISE EN PLACE D'UNE DÉMARCHE STRUCTURÉE D'AMÉLIORATION CONTINUE

SANTÉ AU TRAVAIL 72
vous propose...

UN SUIVI INDIVIDUALISÉ ET PERSONNALISÉ

CONSEILS

– Analyse et avis sur les fiches de données de sécurité

– Moyens de protection collective

– Équipements de protection individuelle

ACCOMPAGNEMENT

– Mise en place d'une gestion du risque chimique (inventaire des produits chimiques, évaluation du risque, plan d'actions...)

– Démarches de substitution

– Stratégie d'échantillonnage et de prélèvements réglementaires

CONCEPTION

– Aménagement et conception des postes de travail (ventilation, organisation...)

DIAGNOSTIC

– Analyse des situations de travail s'inscrivant dans une démarche de prévention (audit de situation, maintien dans l'emploi...)

– Métrologie et analyse des résultats, préconisations

– Audit risque chimique (état initial, analyse des écarts et des besoins, stratégie d'action)

SENSIBILISATION

– Modules de sensibilisation générale ou thématique à destination des salariés et de l'encadrement (étiquetage, effets sur la santé, prévention collective, équipements de protection individuelle)

1h d'intervention par groupe de 15 personnes maximum en intra

MODALITÉS : demande relayée par votre médecin du travail

INTERVENANTS : un membre de l'équipe pluridisciplinaire (Technicien ou Ingénieur Hygiène et Sécurité)

Coût de l'accompagnement : inclus dans la cotisation

UN ACCOMPAGNEMENT COLLECTIF INTER-ENTREPRISES

RÉUNIONS D'INFORMATION SUR LE DÉCRYPTAGE DE LA RÉGLEMENTATION

- Modalités : quelques dates dans l'année, sur inscription en ligne sur le site www.st72.org
- Intervenant : Ingénieur Hygiène et Sécurité

→ Coût de l'accompagnement : inclus dans la cotisation

ACCOMPAGNEMENT À LA GESTION DU RISQUE CHIMIQUE, AVEC L'OUTIL « COLIBRISK »

- Modalités : quelques dates dans l'année, sur inscription en ligne sur le site www.st72.org
- Intervenant : Ingénieur Hygiène et Sécurité

→ Coût de l'accompagnement : inclus dans la cotisation

RETROUVEZ-NOUS SUR
www.st72.org

L'agenda des événements
"risque chimique"

Inscription en ligne possible !

LES SPÉCIFICITÉS de notre accompagnement

— COMPRIS DANS LA COTISATION

— PLURIDISCIPLINARITÉ

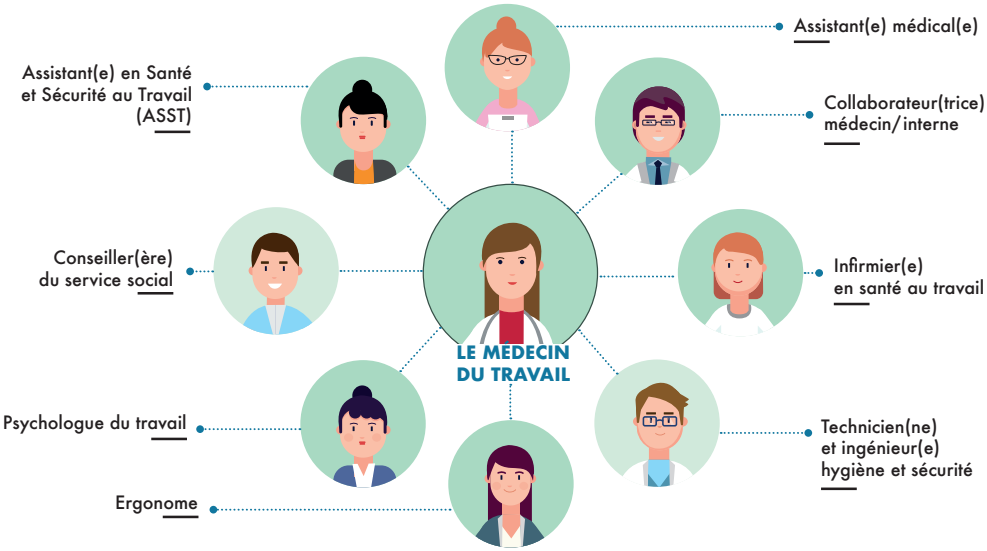

SANTÉ AU TRAVAIL 72

9, rue Arnold Dolmetsch
72 021 Le Mans Cedex 2
Tél: 02 43 74 04 04
risquechimique@st72.org

RISQUE CHIMIQUE – 06/2018
Création graphique : Agence TYPE